可施高(环城北路至贵阳大道)中压燃气管道工程	CADD手:DWG-0000燃01-01-01A.DWG		A 版
燃气管道走向平面布置图	文件号:DWG-0000燃01-01	共2张 第1张	

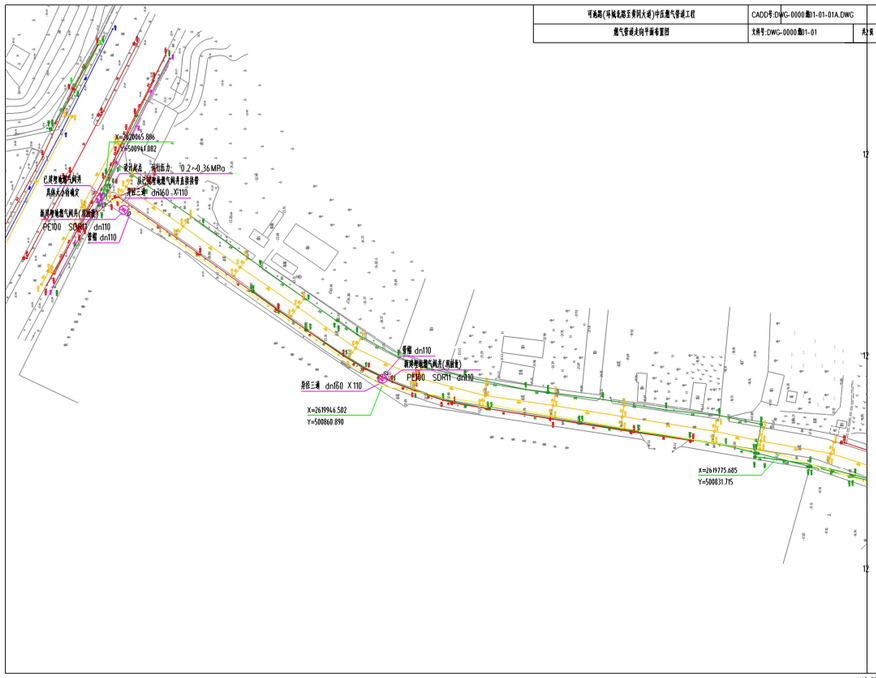

HA3 297X420

可施高(环城北路至贵阳大道)中压燃气管道工程	CADD手:DWG-0000燃01-01-02A.DWG		A 版
燃气管道走向平面布置图	文件号:DWG-0000燃01-01	共2张 第2张	

说明:

1、图中尺寸单位除管径以毫米计,其余均以米计。

2、本工程为可施高(环城北路至贵阳大道)中压燃气管道工程,本图为燃气管道走向平面布置图。

3、本工程燃气管道设计压力为0.4MPa,运行压力为0.2~0.36MPa,属中压A级燃气管道。设计温度:PE管-20°C≤t≤40°C。

4、本工程新埋燃气管道管径为dn160,主线长度为13.96m。

5、本工程燃气管道均采用PE100 SDR11的PE管,材料应为《燃气用埋地聚乙烯(PE)管道系统第1部分:管材》GB/T15558.1-2015,管件应符合《燃气用埋地聚乙烯(PE)管道系统第2部分:管件》GB/T15558.2-2005;阀门应符合《燃气用埋地聚乙烯(PE)管道系统第3部分:阀门》GB/T15558.3-2008规定。

6、图中埋地燃气管道与电缆气管道距离情况应以现场标高为准,平均31.2m,具体情况应现场勘察确定。

7、管道图示尺寸仅表示方向位置,此处尺寸未做详细管道走管尺寸。

8、本金属工程应严格遵守国家工程设计规范和现行《城镇燃气输配工程施工及验收规范》CJJ 33-2005、《聚乙烯燃气管道工程技术标准》CJJ63-2018。

9、本图坐标系采用2000坐标系,高程系采用1985年国家高程系统。

	管帽		陈府南电阀门井
	已埋中压燃气管道		陈府中压燃气管道
图 例	说 明	图 例	说 明

图 例

四川盛创石油天然气工程勘察设计有限公司
Sichuan Shengchuang Oil&Gas Engineering Survey and Design Co.,Ltd
资质等级:甲级证书号 EP3 A251016700 EC3

校 图		可施高(环城北路至贵阳大道)中压燃气管道工程			
设 计					
校 对		燃气管道走向平面布置图			
审 核					
		阶 段	方案图	CADD号	DWG-0000燃01-01-00A.DWG
		比 例	1:1000	文件号	DWG-0000燃01-01
		日 期	2022.09	项目号	SCSC-DDXXXX A 版

15HA3 297X420